Chiapas

Entronque San Cristóbal

Concesionaria de Autopistas del Sureste SA de CV

Gobierno de México | Comunicaciones
Secretaría de Infraestructura, Comunicaciones y Transportes

Inversión: 44.96 mdp

Meta: 1 Entronque

Reinicio: **Por definir**
Término: **Por definir**

135 empleos generados

200,000 mil habitantes beneficiados

- Mayor movilidad hacia los diferentes destinos.
- Disminución de accidentes.
- Se evitan vueltas prohibidas.

Avance físico
- Programado: 0.00%
- Real: 31.49%
- Semanal: 0.36%

Avance financiero
- Programado: 0.00%
- Real: 22.96%.
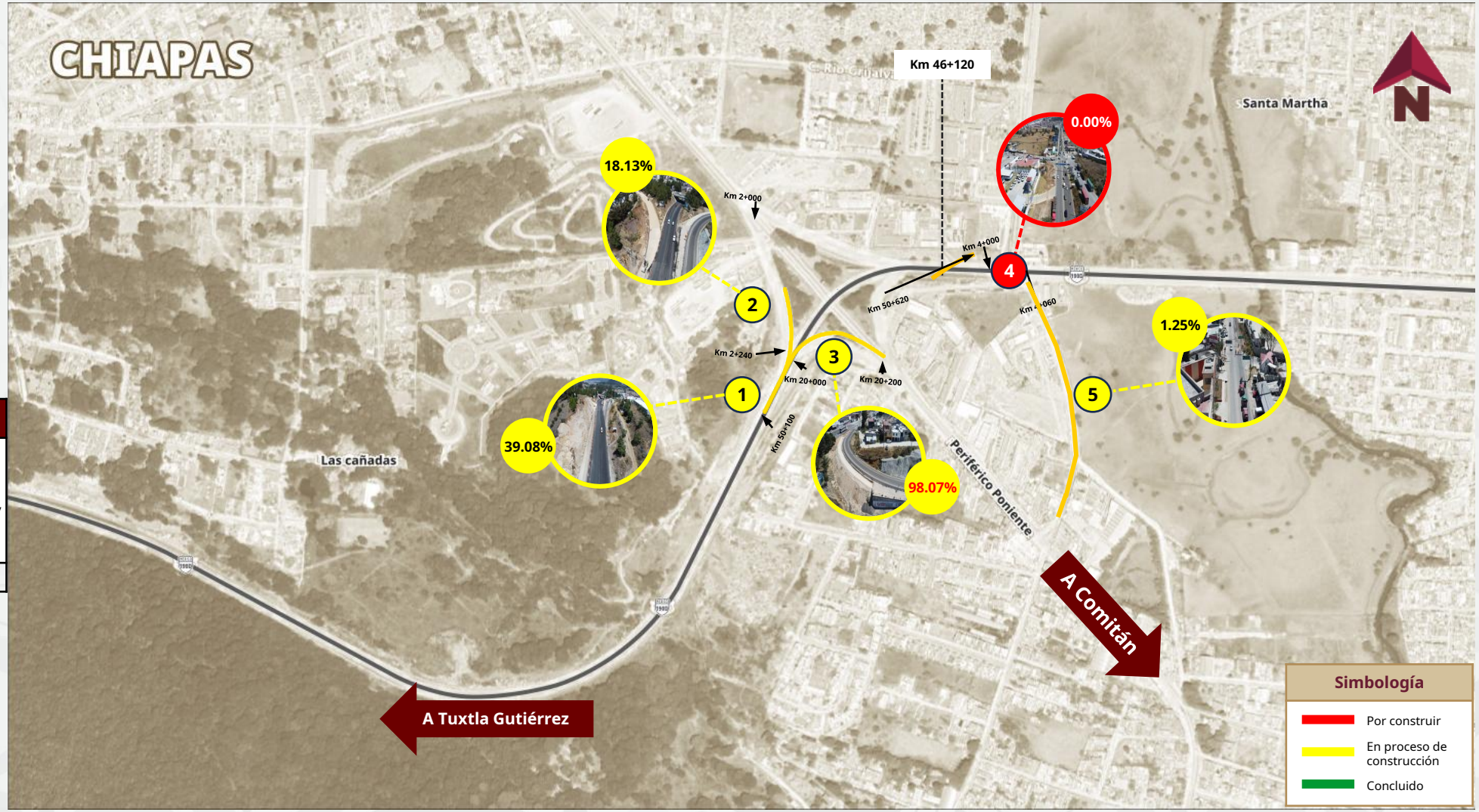
	Descripción		Observaciones
1	Eje 50:	**39.08%**	El 02 de enero 2026, la Concesionaria inicia trabajos en los ejes 2 y 50.
2	Eje 2:	**18.13%**	
3	Eje 20:	**98.07%**	
4	Eje 4 (Glorieta a nivel de piso):	**0.00%**	
5	Eje 30:	**1.25%**